

## FAUSKE KOMMUNE

### SAKSPAPIR

	JournalpostID: 09/8419	
	Arkiv sakID.: 09/2196	Saksbehandler: Paul Erik Aakerli
Sluttbehandlede vedtaksinstans: Formannskapet		
Sak nr.: 076/09	PLAN- OG UTVIKLINGSUTVALG	Dato: 24.11.2009
092/09	FORMANNSKAP	30.11.2009

### KARIN KVITLE, ERIKSTAD. SØKNAD OM KJØP AV KOMMUNALT AREAL/TILLEGGSTOMT TIL GNR. 104 BNR. 311

- Vedlegg:
1. Kopi av søknad fra Karin Kvitle datert 15.09.09
  2. 2 stk. kartkopier

#### Sammendrag:

Søknaden gjelder tillatelse til kjøp av ca. 150 m<sup>2</sup> av Fauske kommunes eiendom gnr. 104 bnr. 327 på Erikstad. Omsøkt areal skal tillegges eiendommen gnr. 104 bnr. 311 (søkers eiendom) som tilleggsareal.

Fauske kommune ervervet tidlig på 60-tallet store arealer på Erikstad til boligformål, deriblant eiendommen gnr. 104 bnr. 247 og senere bnr. 327.

Omsøkt areal er i stadfestet kommunedelplan for Fauske sentrum del 1 regulert til boligformål. Arealet kan ikke anvendes som selvstendig byggetomt, men er et naturlig tilleggsareal til søkers eiendom.

Rådmannen har ingen merknader til søknaden og anbefaler denne innvilget.

#### INNSTILLING :

Søknad fra Karin Kvitle hva angår kjøp av ca. 150 m<sup>2</sup> av Fauske kommunes eiendom gnr. 104 bnr. 327 innvilges.

Kjøpesum settes til kr. 68,- pr. m<sup>2</sup>. (Vedtatt pris for salg av "brakkarealer")

Kjøper bærer alle omkostninger i forbindelse med ervervet.

Leder plan/utvikling rekvirerer kart- og delingsforretning.

Ragnar Pettersen  
rådmann

Fauske Kommune  
Plan / Utvikling.

Fauske, 15/9-09

Jeg søker om å få kjøpe eiendommen  
Gnr: 104 Bnr. 405 av Fauske kommune som  
tilleggstomt til min eiendom Gnr. 104 Bnr 311  
i Solvoll veien 27.

Med vennlig hilsen  
Karin Kvitte

Fauske kommune	
PLN	Saksbeh. PEA
15/9-09	
Klassert	
S. ID	S. ID
09/8208	09/2916

ERIKSTAD - SKOLA

OMSONT AREAL

Ca. 150 m<sup>2</sup>



SOLOTTVEIEN

	Situasjonsplott	15.09.2009
	1:1000	N
	Fauske kommune	↑

	Kartutsnitt
	15.09.2009
	Målestokk 1:1000
	Fauske kommune

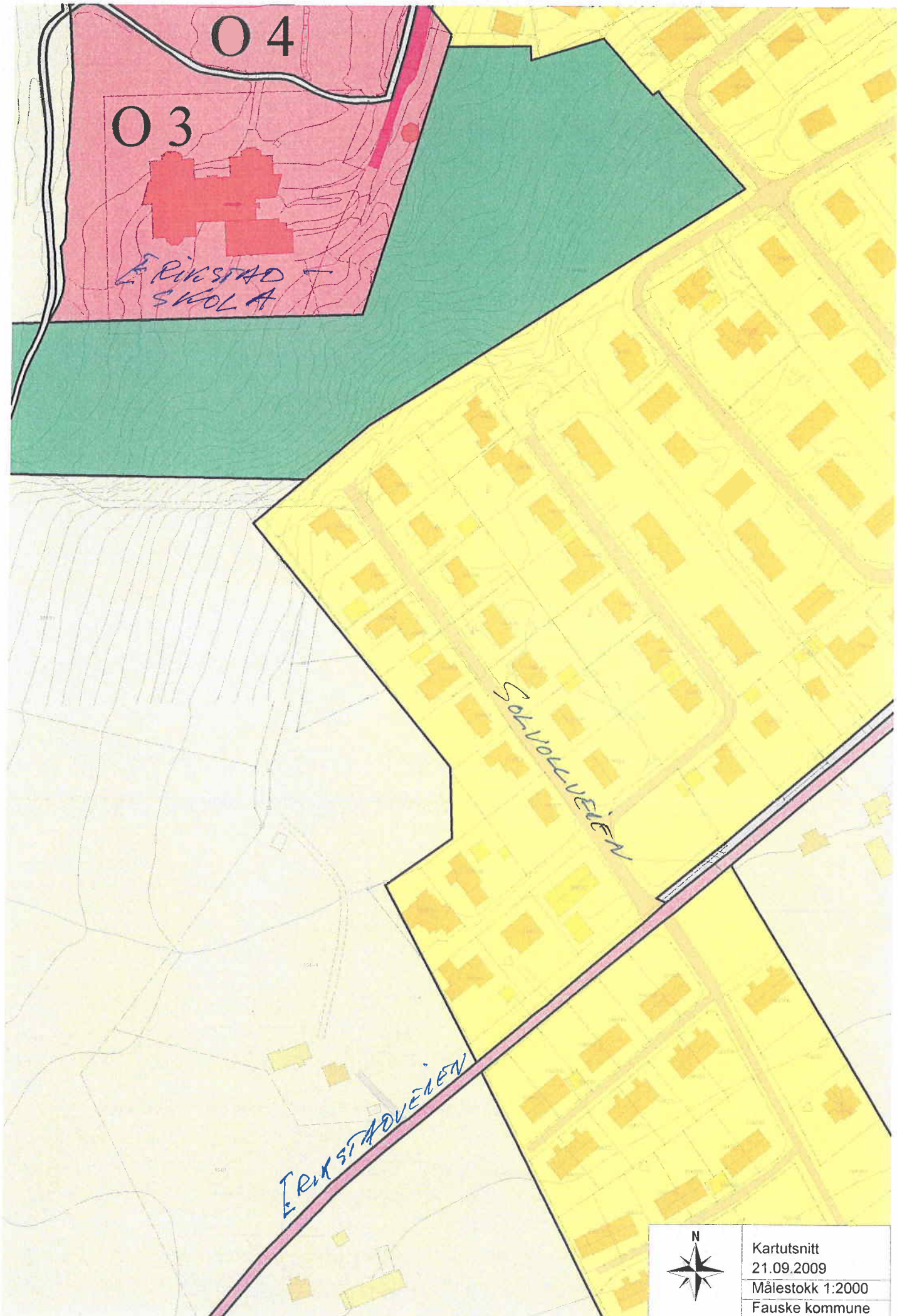

04

03

ERIKSTAD  
SKOLA

SOLLVOLLVEIEN

ERIKSTADVEIEN



Kartutsnitt  
21.09.2009  
Målestokk 1:2000  
Fauske kommune