FAUSKE KOMMUNE

SAKSPAPIR

	JournalpostID: 10/7290 Arkiv sakID.: 10/1006	Saksbehandler: Jan Nystad
Sluttbehandlede vedtaksinnstans: Plan- og utviklingsutvalget		
Sak nr.: 054/10	PLAN- OG UTVIKLINGSUTVALG	Dato: 07.09.2010

PARKERINGSPLASS VED SULITJELMA KIRKE
Vedlegg: Ingen

Sammendrag:

Planutvalget har bedt om at det lages parkeringsplass forbeholdt kirkegjengere ved Sulitjelma kirke.

Administrasjonen har sammen med representant fra vegvesenet befart området og tatt noen fotos som vedlegges. Parkeringsområdet slik det er nå har ingen klar avgrensning og som sådan er det vanskelig å definere denne som en parkeringsplass. Dette hindrer skilting som kan håndheves.

Saksopplysninger:

Som vist på nedenstående kartutsnitt er det behov for å avgrense parkeringsområdet ved kirken for deretter å sette opp skilt nr 552 med angivelse av at her er en parkeringsplass. Uten en fysisk avgrensning nyttes området som veg.

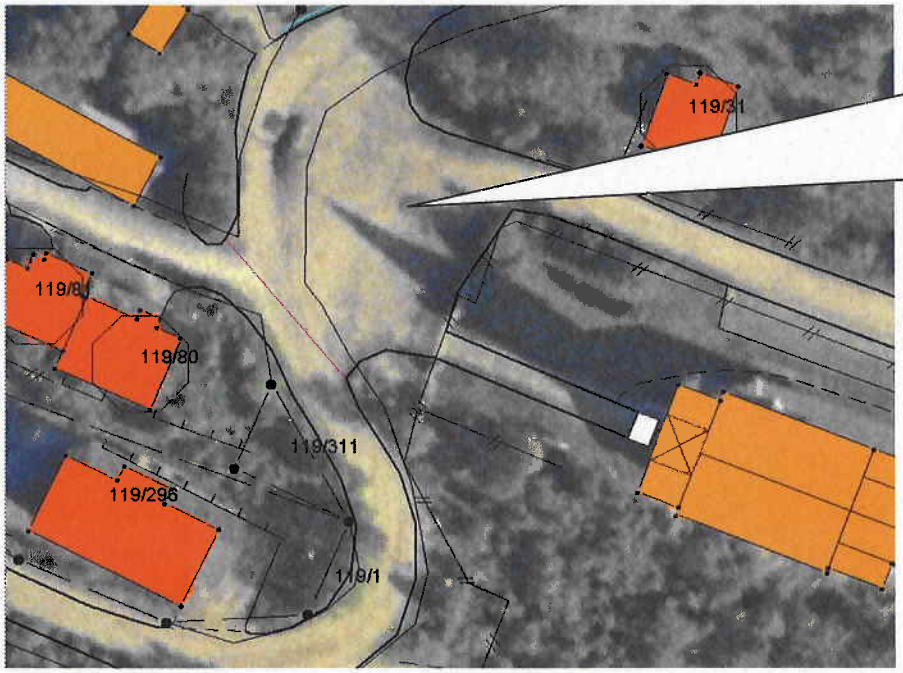

Aktuelt område med ortofoto som bakgrunn. Hele parkeringsområdet er uten avgrensning og nyttes som vegareal og parkeringsplass.

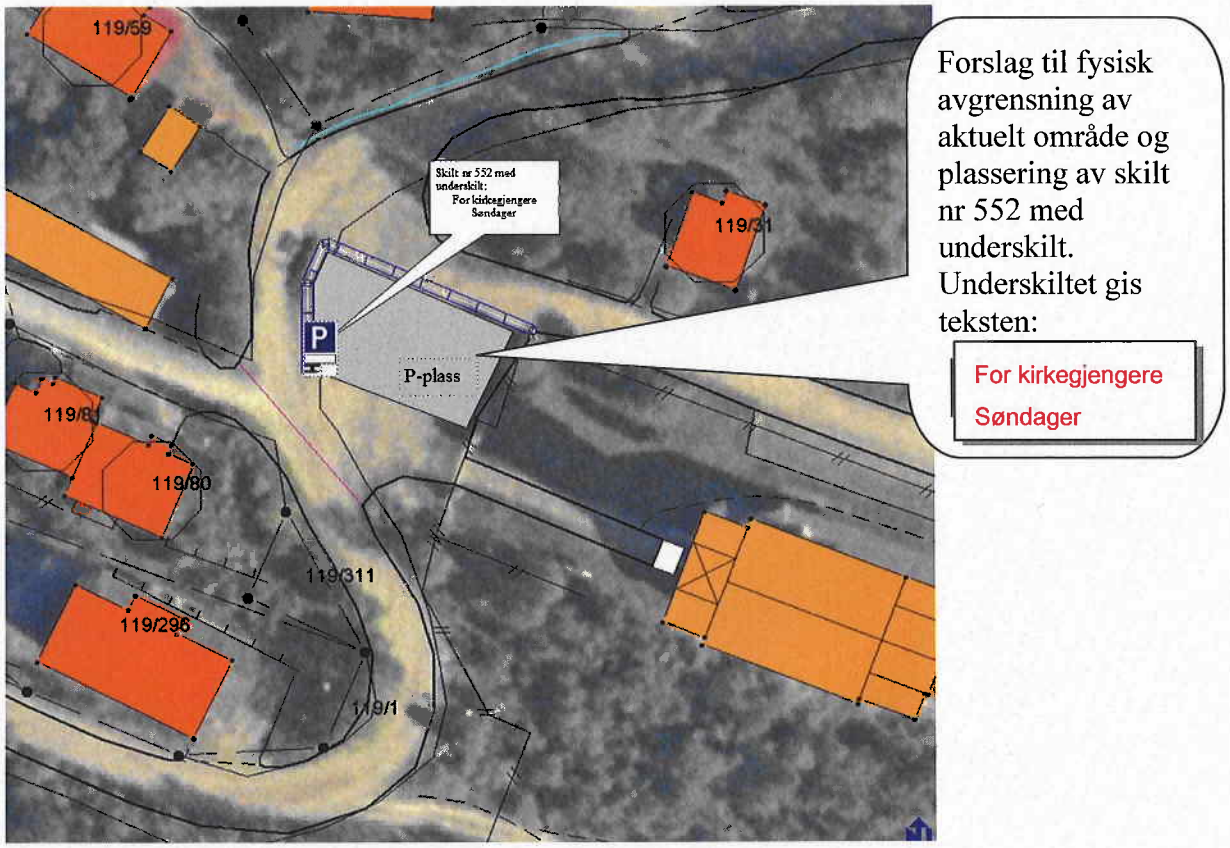

Den fysiske sperren som er inntegnet er ca 35 m.
Denne foreslås etablert med passende betongblokker eller guardrail.

Nedenfor ses området på foto sett fra øversiden.

Saksbehandlers vurdering:

For å få etablert en parkeringsplass i dette området, som kan kontrolleres, er en avhengig av å lage en tydelig ramme for denne. Forslaget angitt foran vil gi nødvendig avgrensning slik at parkeringsplassen kan skiltes. Foreslått underskilt vil angi at parkeringsplassen er for kirkegjengere på søndager. Andre dager kan hvem som helst parkere her.

Saken er oversendt Sulitjelma nærmiljøutvalg til uttalelse.

Innstilling i saken vil bli lagt fram i møtet, da SNUs` uttalelse ikke foreligger pr. skrivedato.

INNSTILLING:

PLUT-033/10 VEDTAK- 25.05.2010

Uttalelse fra Sulitjelma nærmiljøutvalg ble utdelt i møtet.

Rådmannen ønsket å trekke saken.

Gøran Indregård (AP) foreslo:
Saken utsettes.

AP's utsettelsesforslag ble enstemmig vedtatt.

VEDTAK:
Saken utsettes.

NYE OPPLYSNINGER I SAKEN

Vedlegg: Brev av 21.5.10 fra Sulitjelma nærmiljøutvalg
Brev datert 12.7.10 fra Fauske kirkelige fellesråd

Fauske kirkelige fellesråd har befart det aktuelle området ved Sulitjelma kirke og gitt en muntlig tilbakemelding om at det ikke er behov for å anlegge parkeringsplassen på så stort område som angitt foran. På kartutsnittet nedenfor er det angitt at det kan anlegges parkeringsplasser vinkelrett inn til kirkegjerdet. Ved å avgrense parkeringen slik er det kun nødvendig å asfaltere merkede plasser og å sette opp skilt nr 552 med underskilt (For kirkegjengere)

NY INNSTILLING:

Det anlegges 6 parkeringsplasser vinkelrett inn til kirkegjerdet på nordsiden av hovedporten. Det skiltes for disse plassene med skilt nr 552 med underskilt

[For kirkegjengere]

For å muliggjøre merking av den enkelte parkeringsplass asfalteres parkeringsområdet.

Ragnar Pettersen
Rådmann

Utskrift sendes:
Enhetsleder til videre
forføyning

Sulitjelma Nærmiljøutvalg

www. Sulismiljo.com

Sulitjelma, 21 mai 2010

Fauske kommune

Postboks 93

8200 Fauske

Parkeringsplass ved Sulitjelma Kirke:

SNU har i møte 19 mai og befaring av nevnte område, ikke funnet å kunne anbefale forslaget til parkeringsplass til Sulitjelma Kirke, slik det foreligger i dag.

Ulempene som løsningen vil medføre, er slik vi vurderer det, langt større og ikke avklart i en helhet, som gjør at vi kan gå for nevnte forslag.

Det gjelder adkomsten for offentlige tjenester som, brøyting, brannvesen, renovasjon og annen tungtransport t, som får en for dårlig svingradius og areal for å komme frem til boligfeltet.

Dette vil bli ytterlige forsterket i vinterperioden når behovet for snørydding er tilstede.

SNU mener at område møt øst og nord, på nordsiden av kirken, kan opparbeides som egnet parkeringsplass, med brolagt steingangfelt inn mot kirketrappen. Parkeringsarealet kan utvides mot vest.

Ideelt skulle lyktestolper vært flyttet til motsatt side av veien, samt den som er tenkt som naturlig avgrensing i forslaget til parkeringsløsning. I tillegg må området, inkludert parkerings areal, bli asfaltert.

Med vennlig hilsen

Sulitjelma Nærmiljøutvalg

Egil A Setså

DEN NORSKE KIRKE
FAUSKE KIRKELIGE FELLESRÅD

Org.nr.NO 977 000 459 MVA
Postboks 384
8201 FAUSKE
Tlf: 75601080
Faks: 75601099

Til Berørte parter.

Fauske 12.07.2010
Vår saksbehandler: Tore Nilsen
Vår ref.: 08/00012-006
Arkivkode: 519

PARKERINGSPLASSER VED SULITJELMA KIRKE

Det innkalles til befaring angående parkeringsplasser ved Sulitjelma kirke.
Se fellesrådssak

Sted : Sulitjelma kirke

Tidspunkt: 18.08.2010 kl 10.00

Vennlig hilsen

Tore Nilsen
Driftsleder

FAUSKE KIRKELIGE FELLESRÅD

Arkivsak 08/00012

Dato:	07.03.2008
Arkivsak-navn:	PARKERING VED SULITJELMA KIRKE
Saksbehandler:	Tore Nilsen
Dokumentnavn:	PARKERING VED SULITJELMA KIRKE
Dokumentnummer:	08/00012-001
Løpenummer:	000060/08
Arkivkode:	519

SAKSFREMSTILLING

REGULERING AV PARKERINGSPLASSER

Parkeringsplassene ved Sulitjelma kirke, som ligger oppe ved kirka, brukes hovedsakelig når det er aktiviteter i Sulitjelma kirke. Dette kan være begravelser, gudstjenester, konserter eller andre ting. Det er da behov for å ha tilgjengelig de parkeringsplassene som finns der.

Vi opplever ofte, især om vinteren at det er parkert kjøretøy for lengre tidsrom, og ofte er dette folk som har dette som utgangspunkt når de skal til fjells til hytter og lignende. De tar ofte en stor del av parkeringsplassene til kirka, og de kan bli stående der i flere døgn i strekk, særlig i helgene og til påske.
Dette medfører problemer når vi har behov for å benytte parkeringsplassene.

En løsning på dette kan være tidsbegrensning på parkeringen og oppmerking hvor dette gjelder.
Det må i så tilfelle søkes om dette.

INNSTILLING

Det søkes om: Parkering kun for besøkende til Sulitjelma kirke.
Det tas kontakt med plankontoret for å se på omregulering av veien slik at det kan lages flere parkeringsplasser.

VEDTAK

Enstemmig vedtatt.